دانشکده علوم پزشکی سیرجان
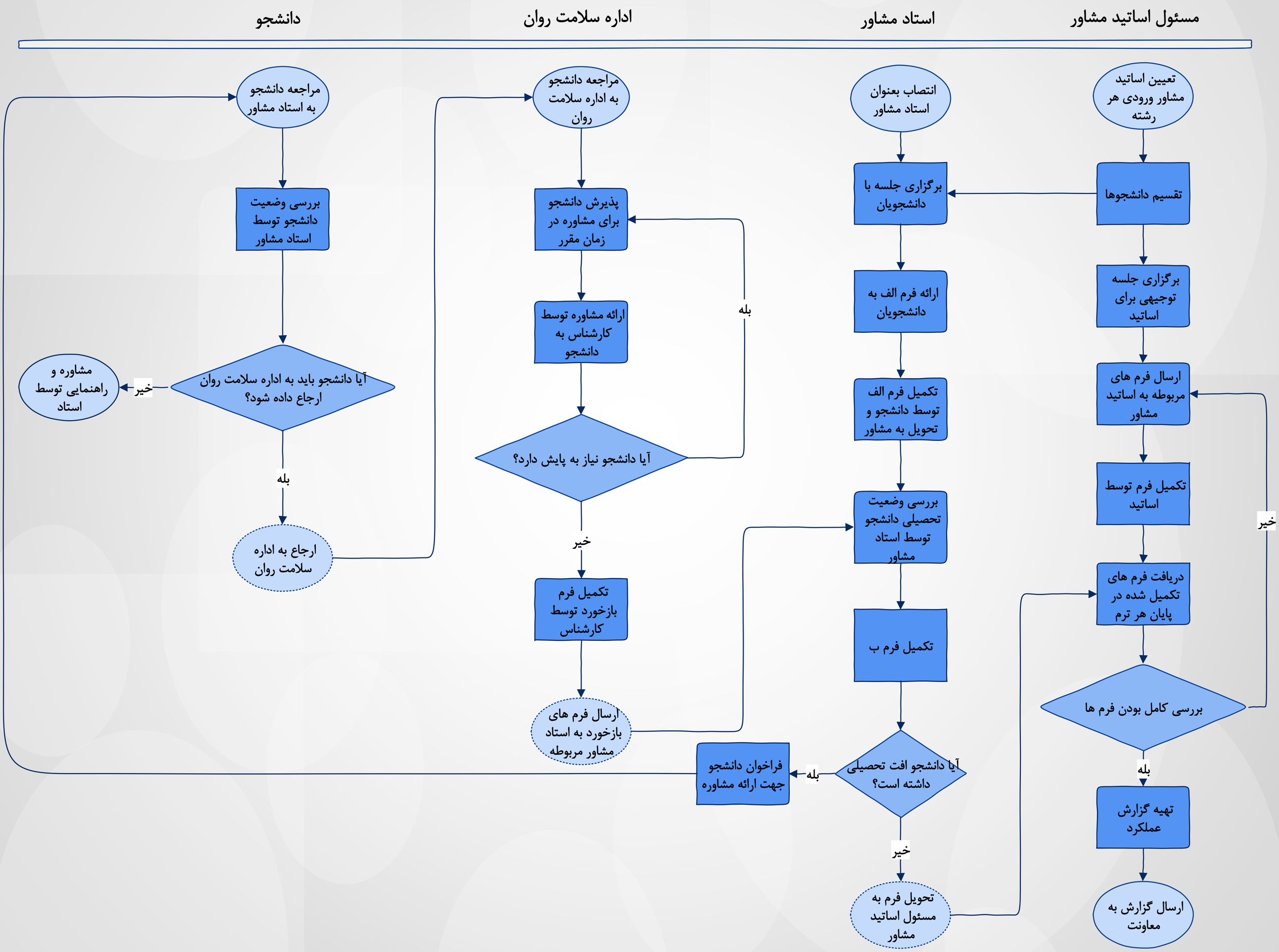
فرآیند مشاوره دانشجویان